DATA EQUALITY

6ο Newsletter

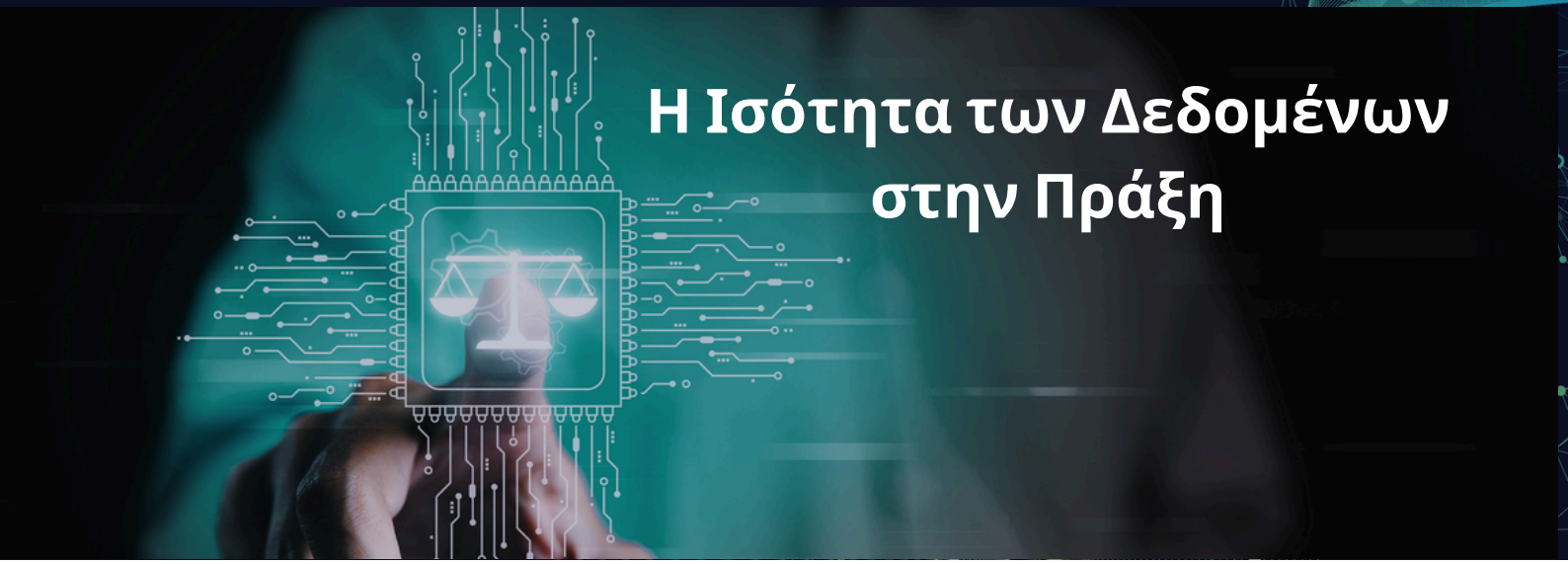

Η Ισότητα των Δεδομένων στην Πράξη

Ενισχύοντας την Ισότητα των Δεδομένων στην Επιβολή του Νόμου

22–23 & 29 Ιουνίου 2026 | Αθήνα | 134 συμμετοχές

Στο πλαίσιο του έργου DATA EQUALITY, το ΚΜΟΠ, το ΚΕΜΕΑ και η Ελληνική Αστυνομία συνδιοργάνωσαν και υλοποίησαν τριήμερη εκπαιδευτική δράση για 134 εκπροσώπους της Ελληνικής Αστυνομίας.

Η εκπαίδευση πραγματοποιήθηκε στη Γενική Αστυνομική Διεύθυνση Αττικής και προσέφερε στους συμμετέχοντες πρακτικές γνώσεις και χρήσιμες πληροφορίες σχετικά με την ισότητα στα δεδομένα, συμβάλλοντας στην ενίσχυση της ευαισθητοποίησης και στην προώθηση δικαιότερων και πιο συμπεριληπτικών πρακτικών στον τομέα της επιβολής του νόμου.

Οι συμμετέχοντες γνώρισαν τον **Ευρωπαϊκό Οδηγό για την Ισότητα στα Δεδομένα** και εξέτασαν πώς η συλλογή, η διαχείριση και η ανταλλαγή δεδομένων συνδέονται με τη χρήση εργαλείων Τεχνητής Νοημοσύνης (AI) και Ανοικτών Πηγών Πληροφοριών (OSINT), καθώς και τι συνεπάγονται για την προώθηση της ισότητας, της μη διάκρισης και της προστασίας των θεμελιωδών δικαιωμάτων στο πλαίσιο της αστυνομικής πρακτικής.

Οι διαδραστικές συνεδρίες έδωσαν επίσης τη δυνατότητα ουσιαστικού διαλόγου, επιτρέποντας στους αστυνομικούς να μοιραστούν τις εμπειρίες τους και να συζητήσουν πρακτικές προκλήσεις που σχετίζονται με την υπεύθυνη χρήση των δεδομένων και της Τεχνητής Νοημοσύνης στο αστυνομικό έργο.



DATA EQUALITY

6ο Newsletter



Αξιοποιώντας τη συνδυασμένη τεχνογνωσία τους, το ΚΜΟΠ, το ΚΕΜΕΑ και η Ελληνική Αστυνομία μετέφεραν τα ερευνητικά ευρήματα και τα εργαλεία του έργου DATA EQUALITY στην πράξη, μέσα από την εκπαιδευτική δράση, ενισχύοντας την ικανότητα των επαγγελματιών επιβολής του νόμου να εφαρμόζουν τις αρχές της ισότητας στα δεδομένα στην καθημερινή τους εργασία.

Στην Ιταλία και την Ελλάδα, οι εκπαιδεύσεις και οι εκπαιδευτικές δράσεις για τις αρχές επιβολής του νόμου στο πλαίσιο του έργου DATA EQUALITY μετατρέπουν την έρευνα του έργου σε πρακτικά εργαλεία για τους επαγγελματίες που εφαρμόζουν καθημερινά το δίκαιο της ΕΕ.



ΚΟΙΝΟΠΡΑΞΙΑ

CORTE DI APPELLO DI VENEZIA, Italy
FONDAZIONE AGENFOR INTERNATIONAL, Italy
AYUNTAMIENTO DE MURCIA, Spain
FUNDACION EUROARABE DE ALTOS ESTUDIOS, Spain
KENTRO MERIMNAS OIKOGENEIAS KAI PAIDIOU, Greece
HELLENIC POLICE, Greece
Këshilli i Lartë i Prokurorisë, Albania
Associazione Nazionale Comuni Italiani Emilia Romagna, Italy
Polizia Locale di Milano , Italy
KENTRO MELETON ASFALEIAS, Greece

STAY CONNECTED

Facebook:
Data Equality

LinkedIn:
Data Equality

X:
@DataEquality_eu

Co-funded by the European Union

The content of this newsletter represents the views of the author only and is his/her sole responsibility. The European Commission does not accept any responsibility for the use that may be made of the information it contains.