DATA EQUALITY

7ο Newsletter

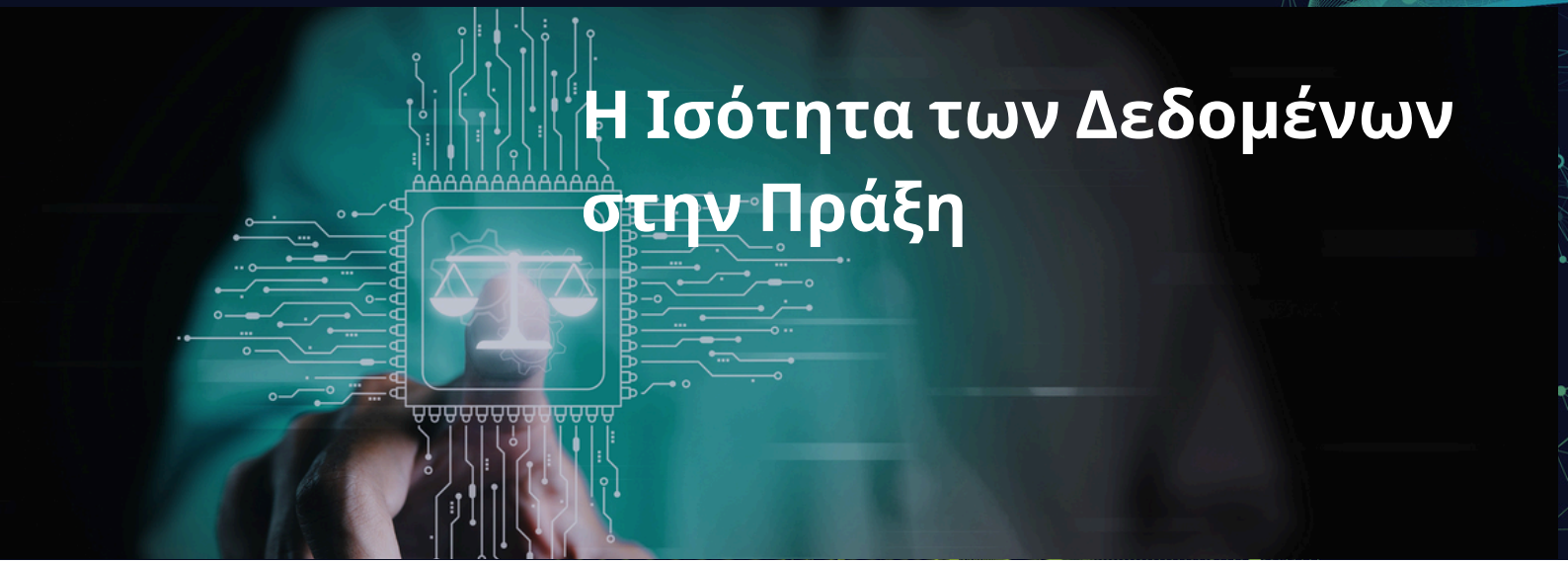

Η Ισότητα των Δεδομένων στην Πράξη

Η τελική εκδήλωση του DATA EQUALITY έφερε κοντά εκπροσώπους της δικαιοσύνης και των αρχών επιβολής του νόμου, οργανώσεις της κοινωνίας των πολιτών και εμπειρογνώμονες στον τομέα της τεχνολογίας, με στόχο την αντιμετώπιση των ανισοτήτων που προκαλούνται από αλγοριθμικές διακρίσεις.

Το έργο DATA EQUALITY πραγματοποίησε εκδήλωση με τίτλο «Καλύπτοντας το χάσμα στις αλγοριθμικές διακρίσεις» χθες, 23 Σεπτεμβρίου 2026, στην Αθήνα. Η εκδήλωση συγκέντρωσε εκπροσώπους της δικαιοσύνης, των αρχών επιβολής του νόμου, των δημόσιων αρχών, της ακαδημαϊκής κοινότητας και της κοινωνίας των πολιτών, με στόχο να συζητηθεί πώς τα εργαλεία που βασίζονται σε δεδομένα και στην τεχνητή νοημοσύνη μπορούν να αξιοποιούνται με τρόπους που διασφαλίζουν τα θεμελιώδη δικαιώματα και την ισότητα.

Το DATA EQUALITY είναι ένα ευρωπαϊκό έργο που διερευνά πώς τα εργαλεία που βασίζονται σε δεδομένα και στην τεχνητή νοημοσύνη μπορούν τόσο να αναδεικνύουν όσο και να αναπαράγουν τις διακρίσεις, υποστηρίζοντας παράλληλα τους επαγγελματίες που τα χρησιμοποιούν.

Μια ημέρα ανταλλαγής τεχνογνωσίας μέσα από τέσσερις θεματικές ενότητες

Η εκδήλωση ξεκίνησε με θεσμικό χαιρετισμό από την Beatrice Sperotto, εκπρόσωπο του Εφετείου της Βενετίας, και συνεχίστηκε με την πρώτη θεματική ενότητα, αφιερωμένη στην ισότητα των δεδομένων, τα θεμελιώδη δικαιώματα και τις ευρωπαϊκές προκλήσεις. Οι ομιλητές ανέδειξαν ζητήματα που αφορούν τη δίκαιη δίκη και την ισότητα των όπλων στις διαδικασίες που βασίζονται σε δεδομένα, εξετάζοντάς τα από τη σκοπιά της υπεράσπισης. Παράλληλα, συζήτησαν τους διαδικαστικούς κινδύνους που συνδέονται με τη συλλογή και την ανάλυση δεδομένων, με αναφορά στην υπόθεση της Europol. Μια ακόμη εισήγηση εξέτασε τον κατακερματισμό των δεδομένων ως μια νέα μορφή διακρίσεων, στο πλαίσιο των αποφάσεων-πλαισίων της ΕΕ για τη δικαστική συνεργασία.

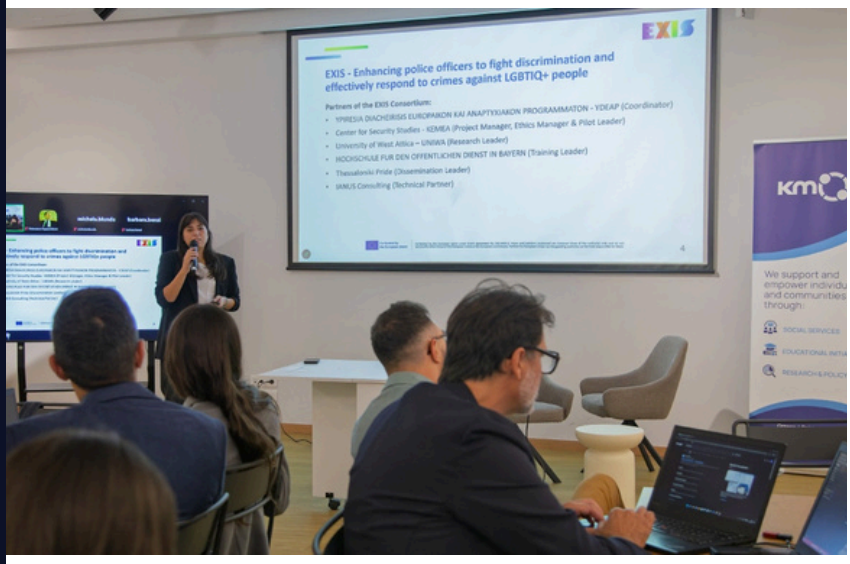

DATA EQUALITY

7ο Newsletter



Η τελευταία θεματική ενότητα, η οποία ήταν αφιερωμένη στον διάλογο για τη χάραξη πολιτικής, επικεντρώθηκε στο μέλλον της δικαστικής συνεργασίας στην εποχή των μεγάλων δεδομένων και των ηλεκτρονικών αποδεικτικών στοιχείων (e-evidence). Παράλληλα, εξετάστηκε πώς μπορούν να εντοπίζονται και να διορθώνονται σφάλματα στους αλγορίθμους στο πλαίσιο της δικαιοσύνης, συμπεριλαμβανομένου του ρόλου των μεγάλων και μικρών γλωσσικών μοντέλων.
Η εκδήλωση ολοκληρώθηκε με συζήτηση και ερωτήσεις από τους συμμετέχοντες, καθώς και με καταληκτικές τοποθετήσεις σχετικά με το πώς τα αποτελέσματα του έργου μπορούν να αξιοποιηθούν για τον σχεδιασμό και την υλοποίηση μελλοντικών δράσεων.

Η δεύτερη θεματική ενότητα παρουσίασε τα βασικά ευρήματα του έργου, συμπεριλαμβανομένων των διδαγμάτων που αντλήθηκαν από τις εκπαιδεύσεις που υλοποιήθηκαν στο πλαίσιό του, καθώς και μιας βιωματικής άσκησης με τη χρήση του Implicit Association Test (IAT), την οποία συντόνισαν οι οργανισμοί KMOP και Headway, με στόχο την αναγνώριση και την αντιμετώπιση των προκαταλήψεων.
Στην τρίτη θεματική ενότητα, εμπειρογνώμονες παρουσίασαν τα πρακτικά αποτελέσματα του έργου σχετικά με τη νομική διαχείριση εργαλείων που βασίζονται στην τεχνητή νοημοσύνη στο πλαίσιο των ερευνών. Παράλληλα, παρουσιάστηκαν οι στόχοι και τα αποτελέσματα του ευρωπαϊκού έργου EXIS – Enhancing Police Officers to Fight Discrimination and Effectively Respond to Crimes against LGBTIQ+ People, το οποίο χρηματοδοτείται από την Ευρωπαϊκή Ένωση και αποσκοπεί στην ενίσχυση των γνώσεων και των δεξιοτήτων των αστυνομικών για την καταπολέμηση των διακρίσεων και την αποτελεσματική αντιμετώπιση εγκλημάτων κατά ΛΟΑΤΚΙ+ ατόμων.



ΚΟΙΝΟΠΡΑΞΙΑ

CORTE DI APPELLO DI VENEZIA, Italy
FONDAZIONE AGENFOR INTERNATIONAL, Italy
AYUNTAMIENTO DE MURCIA, Spain
FUNDACION EUROARABE DE ALTOS ESTUDIOS, Spain
KENTRO MERIMNAS OIKOGENEIAS KAI PAIDIOU, Greece
HELLENIC POLICE, Greece
Këshilli i Lartë i Prokurorisë, Albania
Associazione Nazionale Comuni Italiani Emilia Romagna, Italy
Polizia Locale di Milano , Italy
KENTRO MELETON ASFALEIAS, Greece

STAY CONNECTED

Facebook:
Data Equality

LinkedIn:
Data Equality

X:
@DataEquality_eu

Co-funded by the European Union

The content of this newsletter represents the views of the author only and is his/her sole responsibility. The European Commission does not accept any responsibility for the use that may be made of the information it contains.